

Cuotas	Abr.2020 BBBfa (N)	Jul.2020 BBBfa
--------	-----------------------	-------------------

* Detalle de clasificaciones en Anexo.

Indicadores financieros

	Dic.18	Dic.19	May.20
Activos administrados (MM RD\$)	489	1.229	1.358
Patrimonio (MM RD\$)	483	1.187	1.334
Valor Nominal Cuota (MRD\$)	1.134,8	1.261,1	1.339,2
Rentabilidad Acumulada (*)	10,2%	11,1%	6,2%
N° de Cuotas	426	941	996

(*) Rentabilidad acumulada (no anualizada) a la fecha de cierre de los EEFF con relación al cierre del año anterior.

Evolución Patrimonio Neto

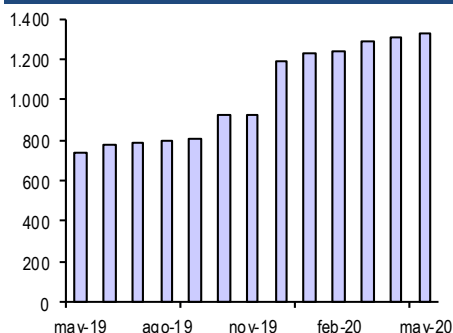

Composición de activos

A mayo de 2020

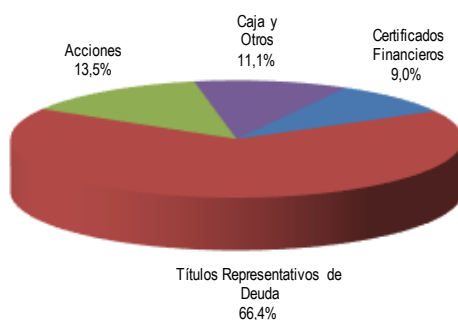

Fundamentos

La calificación "BBBfa" asignada a las cuotas del Fondo responde a una cartera que se encuentra en proceso de formación, al buen nivel de estructuras y políticas de la administradora para la gestión de activos, completos manuales de políticas y procedimientos, y un equipo con un buen conocimiento del mercado financiero dominicano. Asimismo, considera el grupo relacionado, con amplia trayectoria y operaciones dentro y fuera de la República Dominicana. En contrapartida, considera la larga duración del Fondo, el alto endeudamiento permitido, una cartera en formación, el impacto económico por Covid-19 en desarrollo y el mercado de fondos en vías de consolidación en República Dominicana.

— CARACTERÍSTICAS DEL FONDO

El Fondo se orienta a la inversión en sociedades anónimas y/o de responsabilidad limitada no inscritas en el Registro de Mercado de Valores, a través de Títulos Representativos de Renta Variable y Títulos Representativos de Renta Fija, principalmente Deuda Subordinada, Deuda Convertible y/o Acciones Preferentes Redimibles. El Fondo es manejado por Advanced Asset Management S.A., Sociedad Administradora de Fondos de Inversión (calificada en "Aaf" por Feller Rate), empresa relacionada al Grupo Diesco, que posee una amplia trayectoria en el sector industrial de República Dominicana. Dada la propagación del Covid-19, la administradora ha implementado un plan de contingencia para proteger al personal y mantener sus operaciones. A partir del 15 de junio de 2020, los colaboradores se han reintegrado gradualmente a sus oficinas.

El Fondo comenzó a colocarse en diciembre de 2016. En noviembre 2019 se informó la extensión del período de vigencia del Programa de Emisiones por un período adicional de 1 año, contado a partir del 26 de diciembre de 2019. Al cierre de mayo 2020, el

Fondo mantenía 996 cuotas colocadas, representando un 39,8% de su programa de emisiones. A la misma fecha, administró un patrimonio de RD\$1.334 millones, representando un 6,0% del total de fondos de similar orientación.

— CARTERA DE INVERSIONES

Al cierre de mayo 2020, el 66,4% de los activos se concentraba en títulos representativos de deuda, un 13,5% en acciones, un 9,0% en certificados financieros y un 11,1% correspondía a caja y otros activos.

— BAJA LIQUIDEZ

Sus activos objetivo presentan una baja liquidez, dado que no cuentan con un mercado secundario, por lo que la liquidez del Fondo está dada por el porcentaje de activos que se encuentran en caja y cuentas bancarias.

— NULO ENDEUDAMIENTO FINANCIERO

El Fondo no posee endeudamiento financiero. No obstante, contempla la posibilidad de endeudarse como parte de su estrategia y funcionamiento hasta un 50% de su patrimonio en Pesos Dominicanos y hasta 30% en Dólares Estadounidenses. Al cierre de mayo 2020, los pasivos representaron un 1,8% del patrimonio, correspondientes a comisiones, acumulaciones, y otros pasivos por pagar.

— RENTABILIDAD DE LA CUOTA

Durante 2020, el Fondo alcanzó una rentabilidad de 6,2% (no anualizada). En tanto que la rentabilidad acumulada en 36 meses alcanzó un 33,3%, que se traduce en una rentabilidad anualizada de 10,2%.

— DURACIÓN DEL FONDO

El Fondo tiene vencimiento en mayo de 2027. El plazo del Fondo es consistente con el objetivo de inversión y con la estrategia de invertir en empresas en crecimiento.

FACTORES SUBYACENTES A LA CALIFICACION

Fortalezas

- Administradora con un buen nivel de estructuras y políticas para la gestión de activos, completos manuales de políticas y procedimientos. Junto con un Equipo con experiencia en el mercado financiero dominicano.
- Respaldo del Grupo Diesco, con amplia trayectoria en el sector industrial de República Dominicana.

Riesgos

- Larga duración del Fondo, pero consistente con su objetivo y estrategia de inversión.
- Cartera en etapa de formación.
- Alto endeudamiento permitido.
- Industria de fondos en vías de consolidación en República Dominicana.
- Incertidumbre económica por Covid-19 podría impactar negativamente retornos y ampliar volatilidad de activos.

Analista: Ignacio Carrasco
ignacio.carrasco@feller-rate.com
(56) 2 2757-0428
Esteban Peñailillo
esteban.penailillo@feller-rate.com
(56) 2 2757-0474

Cuotas	Jul-18 BBBfa (N)	Oct-18 BBBfa (N)	Ene-19 BBBfa (N)	Abr-19 BBBfa (N)	Jul-19 BBBfa (N)	Oct-19 BBBfa (N)	Dic-19 BBBfa (N)	Abr-20 BBBfa (N)	Jul-20 BBBfa
--------	---------------------	---------------------	---------------------	---------------------	---------------------	---------------------	---------------------	---------------------	-----------------

Nomenclatura

La calificación se hace en una escala ordenada con un grado creciente de riesgo.

Categorías de Riesgo Crédito:

- AAAfa: Cuotas con la más alta protección ante pérdidas y que presentan la mayor probabilidad de cumplir con sus objetivos de inversión.
- AAfa: Cuotas con muy alta protección ante pérdidas y que presentan una muy buena probabilidad de cumplir con sus objetivos de inversión.
- Afa: Cuotas con alta protección ante pérdidas y que presentan una buena probabilidad de cumplir con sus objetivos de inversión.
- BBBfa: Cuotas con suficiente protección ante pérdidas y que presentan una razonable probabilidad de cumplir con sus objetivos de inversión.
- BBfa: Cuotas con baja protección ante pérdidas y tienen una baja probabilidad de cumplir con sus objetivos de inversión.
- Bfa: Cuotas con muy baja protección ante pérdidas y que muy probablemente no cumplirán con sus objetivos de inversión.
- Cfa: Cuotas con muy variables y expuestas a pérdidas y/o no cumplirán con sus objetivos de inversión.

+ o -: Las calificaciones entre AAfa y Bfa pueden ser modificadas al agregar un símbolo + (más) o - (menos) para destacar sus fortalezas o debilidades dentro de cada categoría.

Aquellos fondos nuevos, o con poca historia como para realizar un análisis completo, se distinguen mediante el sufijo (N).

Las clasificaciones de riesgo de Feller Rate no constituyen, en ningún caso, una recomendación para comprar, vender o mantener un determinado instrumento. El análisis no es el resultado de una auditoría practicada al emisor, sino que se basa en información pública remitida a la Superintendencia del Mercado de Valores y en aquella que voluntariamente aportó el emisor, no siendo responsabilidad de la clasificadora la verificación de la autenticidad de la misma.

La información presentada en estos análisis proviene de fuentes consideradas altamente confiables. Sin embargo, dada la posibilidad de error humano o mecánico, Feller Rate no garantiza la exactitud o integridad de la información y, por lo tanto, no se hace responsable de errores u omisiones, como tampoco de las consecuencias asociadas con el empleo de esa información. Las clasificaciones de Feller Rate son una apreciación de la solvencia de la empresa y de los títulos que ella emite, considerando la capacidad que ésta tiene para cumplir con sus obligaciones en los términos y plazos pactados.